

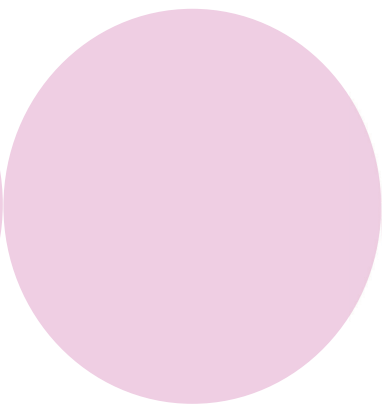

School Guide 2025

神奈川経済専門学校・相模原ビジネス公務員専門学校

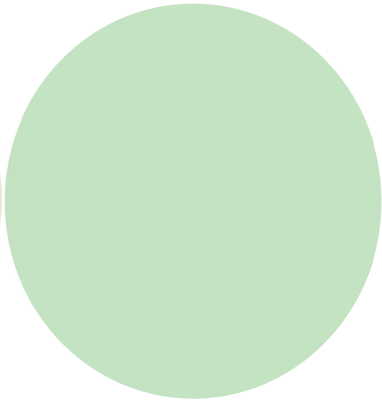

School Guide 2025

INDEX

神奈川経済専門学校

KANAGAWA COLLEGE OF ECONOMICS

P 3

● 商業経済学科

相模原ビジネス公務員専門学校

SAGAMIHARA INSTITUTE OF BUSINESS AND PUBLIC SERVICE

P 5

● 観光学科

P 7

● ゲーム学科

学びの環境

STUDYING ENVIRONMENT

P 9

● キャンパスライフ

P 11

● 進路サポート

P 13

● 学費&オープンキャンパス

学校長からメッセージ

MESSAGE OF PRINCIPAL



神奈川経済専門学校・相模原ビジネス公務員専門学校 学校長 奥田 経男

本法人は、1976年4月の創立以来48年以上の歴史を神奈川経済専門学校で重ねてまいりました。“THINK GLOBAL ACT LOCAL”をモットーに教育活動を展開し、2020年4月に相模原ビジネス公務員専門学校を開校致しました。「ひとりひとりを大切にする教育の実践」を教育理念に掲げ、限りない未来と夢に向かって伸びる人材を育成することを使命としております。近い将来に開通が予定されているリニア中央新幹線の間駅に橋本が決定し、鉄道・道路網の整備が進んでいます。今後ますます発展が期待されるこの相模原地域と世界に対し、教育機関として微力ながら貢献していきたいと考えております。2年間の専門学校での生活を充実したものにできるように教職員全員でサポートしていきます。皆様のご入学をお待ちしております。

学校法人神奈川経済専門学校の歴史

HISTORY OF SCHOOL

History



商業経済学科



資格を武器に 未来をつかむ



point
01

充実の資格対策

商業経済学科の授業では、日商簿記・ファイナンシャルプランナー等の専門的な資格検定試験に加え、*MOS、ITパスポート等、パソコンスキルの習熟度を測る試験に向けた対策をします。専門分野での就職や進学に役立つ資格への合格を一緒に目指しましょう！

* Microsoft Office Specialist

POINT
02

少人数制授業

授業は1クラスあたり20人までの少人数制！先生との距離も近く、分からないことがあったらすぐに質問ができる環境です。また、ひとりひとりの進捗や理解度を見ながら進めていくので、勉強に不安がある人も安心です♪



point
03

独自の奨学金制度

神奈川経済専門学校では、「資格取得に向けて頑張る学生を応援したい！」という思いから、在学中の取得資格に応じてもらえる奨学金制度（奥田永勇キャリア支援奨学金）を用意しています。専門学校での2年間に有意義なものにするためにも、目標を持って日々の学習に取り組んでみてくださいね♪

POINT
04

就職も進学もOK！

商業経済学科のカリキュラムは就職にも大学への編入学（2年次・3年次）にも対応しています。編入学とは専門学校を卒業した人が、大学2年生・3年生から入学できる制度です。これまで国公立大学への編入学合格者を輩出しています。

※編入学制度の有無は各大学によって異なります。



幅広い業界・職種に必要とされるスキルを身に付け、就職や大学への編入学を目指す学科です。本学科は税理士等の実務家教員から直接指導が受けられる職業実践専門課程として認定を受けています。授業内容は日商簿記や英語、ITスキル等の検定試験に取り組むほか、大学への編入学に対応したカリキュラムを編成し、卒業生には国立・私立大学への3年次編入合格者も輩出しています。また、就職指導では、個別面談により個々の特性と向き合う時間を大切に、履歴書の作成から面接指導まで丁寧にサポートしていきます。

1週間の授業例

① 9:00~10:30 ② 10:40~12:10 ③ 12:20~13:05

	Mon.	Tue.	Wed.	Thu.	Fri.
1	商業簿記	マクロ経済学	ファイナンシャルプランニング	Basic English	IT基礎技術
2		ミクロ経済学	簿記入門		情報リテラシー
3	簿記演習	現代社会演習	簿記入門演習	TOEIC Practice	キャリアデザイン



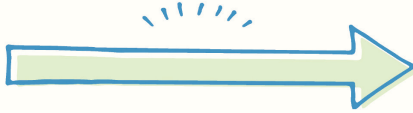

資格

- 日商簿記検定
- ファイナンシャルプランニング
- Microsoft Office Specialist
- ITパスポート
- TOEIC
- 社会人常識マナー検定



進路

- 会計税理士事務所
- 経理・事務職
- 営業職
- 販売職
- 大学への編入学（2年次・3年次）

Students Voices



資格取得に
力を入れています！

商業経済学科
2年生
佐々木さん

Q この学校を選んだ理由は？

A. 一番の決め手は少人数制授業です。

クラスの人数が少なく、質問しやすい環境が自分に合っていると感じました。また、奨学金等の利用も検討をしていたので、学費が安く経済的な負担が少なかったところもポイントでした。

Q 学校生活はどうか？

A. メリハリのある生活ができています。

曜日ごとに勉強する分野がまとまっているので、集中しやすいです。また、季節ごとのイベントも良い息抜きになります。昨年は5月に行った新江ノ島水族館が楽しかったです！



Q 現在の目標は？

A. 日商簿記2級の取得です！

簿記は専門学校に入学して初めて勉強したので最初は正直難しいと感じていましたが、毎日コツコツ勉強をして、1年生のうちに日商簿記3級を取得することができました。現在は更に上を目指して勉強を続けています！

Q 2年間で一番の思い出は？

A. 全校生徒で行うイベントが印象的でした。

クリスマス発表会や課外活動など、全校生徒と一緒に行うイベントが年数回あります。留学生とも交流し、多様な文化を知ること、新しい発想を生み出す良いチャンスになったと思っています。

Q 大変だったことは？

A. 日商簿記2級の勉強です。

勉強の進度にはクラスの中でも個人差があるので、2級の勉強をしたい人達に向けて、放課後に補習をしてくれました。勉強範囲も広く難しかったですが、合格できた時は本当に嬉しかったです！

Q 先生との距離感は？

A. どの先生も一人ひとりに寄り添ってくれます。

プライベートや趣味の話など、勉強以外のことも話せる先生がいるので、距離は近いと思います。授業で身近の話題を取り上げて説明してくれる先生もいて、とても分かりやすいです。

自分に自信が
つきました！

商業経済学科
2023年度卒業
岡田さん・小暮さん



観光学科



確かな知識と 情報発信力

POINT
02

実務で役立つ！ 資格取得

「国内旅程管理主任者」「サービス
接客検定」「旅行地理検定（国内）」
「世界遺産検定」等の資格対策に加え、
これらの知識を自分の力として活用で
きるようになるための観光企画演習、
プレゼンテーション演習、課外活動も
実施しています。

POINT
04

安心の 就職サポート！

1年生から就職準備科目「キャリアデザ
イン」を受講します。また放課後には
マンツーマンの個人面談を実施し、就
活の悩み相談はもちろん、履歴書添
削・自己PR作成・説明会予約・模擬面
接など、一人ひとりの個性や価値観に
合わせて丁寧に指導します。

point
01

観光業界を 幅広く学ぶ

「観光業界に興味はあるけど、具体的
な職種は分からない」「これから自分
に合う仕事を探したい」といった人
向け、旅行地理・宿泊業・レストラン
サービス・ホスピタリティ等、業界を
幅広く網羅できる学習内容となってい
ます。また、経営やコスト感覚を身に
つけられる商業系の授業も実施します。

point
03

伝える力を 身につける

観光業界では情報をいかに効率的、魅
力的に発信し、伝えるかがとても重要
です。PC基礎スキル（Excel）やグルー
プワーク、プレゼンテーションを学ぶ
ことにより、文章・図・データ・イラ
ストなど様々な資料を用いて人に伝え
る「発信力」を身につけていきましょ
う。



地域限定旅行業務・旅行地
理・宿泊業・レストランサー
ビス・ビジネスマナー・ホス
ピタリティに関する授業を展
開し、観光について体系的に
学ぶことができる学科です。
また、PC基礎スキルMicrosoft
Office（Excel）やグループ
ワーク、プレゼンテーション
の授業により、「伝える力」
を身に付ける他、インターン
シップや職場体験により、現
場で必要とされる実践力を培
うことで、観光業界の幅広い
職種で即戦力として活躍でき
る人材への成長を目指します。

1週間の授業例

① 9:00~10:30 ② 10:40~12:10 ③ 12:20~13:05

	Mon.	Tue.	Wed.	Thu.	Fri.
1	国内地理	旅行業務取扱 管理者対策	Basic English for Tourism	電卓計算	サービス接客
2	世界遺産		Applied English for Tourism	商業簿記	
3	地域連携実習	同演習	TOEIC Practice	商業簿記演習	キャリア デザイン





資格

- サービス接客検定
- 国内旅程管理主任者
- 旅行地理検定（日本地理）
- 世界遺産検定
- TOEIC
- 簿記能力検定（全国経理教育協会）

進路

- 旅館・ホテルスタッフ
- 旅行代理店営業職、一般職
- ツアープランナー
- 添乗員
- 空港サービス



Students Voices



観光学科
2023年度卒業生
エルデネバヤルさん

Q この学校を選んだ理由は？

A. 日本とモンゴルの伝統を観光客に伝えたい！

前職で、モンゴルの伝統的なダンスを披露する仕事をしていたため、「人を集めるにはどうしたら良いか」「どんな発信方法が効果的か」などを学び、今後の仕事に活かしていきたいと考えました。

Q 入学前とのギャップはあった？

A. 専門用語は思ったよりも難しい...

観光業界の専門用語は、なかなか難しいです。2年生の夏に、卒業まで時間がないことに気がつき、焦りましたが、自分のスキルを活かした仕事をして自立している友人たちを見て、再出発する気持ちをもらえました。

Q 2年間で一番の思い出は？

A. 課外活動で行った多摩動物園です。

日本の動物園のような場所がモンゴルにはないため、驚きと新鮮さがありました。同級生と一緒に周って楽しかったです♪



Q 将来のために役立つと感じた授業は？

A. キャリアデザインの授業です。

就活のスケジュールから、身だしなみ、ESの書き方、面接の受け方まで細かくチェックしてもらえて助かりました。分からないことを全て自分から質問に行くのは難しいので、授業として学べるのは良かったです。

Q インターンシップはどうだった？

A. 旅館で緊張のお客様対応...!

伊豆の大自然の中に位置する旅館で、接客用語・姿勢から、ミスをしてしまった後の対応方法まで、色々なことを経験できました。夏休みの3日間という短い期間でしたが、自分自身が大きく成長するきっかけになったと思います。

Q 後輩へ一言！

A. 専門学校の2年間はあっという間です！

2年という時間は思っているより早く過ぎてしまいます。ぜひ1年生のうちからたくさん先生を頼って、自分の将来について考える時間を作ってくださいね♪努力は必ず結果に繋がると私も実感しました。応援しています！

インターンシップで
成長を実感！

観光学科
2023年度卒業
タオクエンさん



ゲーム学科



プログラミング、ITスキル、商業系科目を三本柱に掲げる学科です。プログラミングではPython、HTML、JavaScript、CSS等の基礎を、ITスキルではMicrosoft Office (Excel) とタイピングの技術を身に付けられます。またITスキルに加えて、電卓計算や簿記の授業もあるので、社会人として必須な計数感覚を身につけたIT人材を目指すことができます。資格検定試験では、Microsoft Office Specialistや国家資格であるITパスポート等の取得を目指すことができ、少人数クラスで初心者にも基礎から丁寧に指導しています。

ITスキルを基礎からじっくり

point 01

未経験OK！
基礎から学べる

情報システムコースでは、ITやプログラミングに興味はあるけれど勉強したことはないという方を対象に、基礎から学習をしていきます。タイピングの練習から始め、パソコン操作やMicrosoft Office (Excel)、ホームページ作成、プログラミング (Python) まで学ぶことができます。



POINT 02

資格取得で
スキルを証明！

国家資格であるITパスポートをはじめ、世界中で認定されているMOS*やPython 3 エンジニア認定基礎試験といった資格取得を目指します。更に社会人常識マナー検定を取得することで、就職活動に向けた準備を進めていきます。

* Microsoft Office Specialist

point 03

一人一台
パソコンが使える

授業に必要なパソコンを一人一台使える環境を整えています。学校での使用はもちろん、お家での自主学習に向けた貸出制度*もあり♪

タイピングからMicrosoft Office、ホームページ作成、プログラミングまでゲーム学科の勉強はすべてこれ一台でOK！

*学校外持ち出し時は貸出申請が必要



POINT 04

社会人としての
計数感覚が身につく

社会人として活躍するためには、金銭感覚や計数感覚が重要！情報システムコースではIT科目に加え、電卓計算・簿記等、商業系の授業も実施します。ITスキルを身につけるだけでなく、計数感覚を養うことで、自分自身の可能性を広げていきましょう！

1週間の授業例					
	Mon.	Tue.	Wed.	Thu.	Fri.
1	情報リテラシー	システム インテグレーション	電卓計算	プログラミング 基礎	システム開発 基礎
2			商業簿記		
3	キャリアデザイン	同演習	商業簿記演習	同演習	同演習

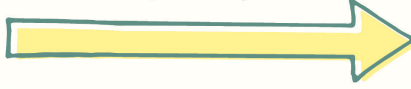

資格

- Microsoft Office Specialist
- ITパスポート・基本情報技術者試験
- Python 3 エンジニア認定基礎試験
- 社会人常識マナー検定
- 簿記能力試験（全国経理教育協会）
- 計算実務能力検定

資格を
武器に!



進路

- システムエンジニア
- プログラマー
- Webサイト作成
- IT事務職・営業職
- 一般事務職

Students Voices



実力UPを
日々実感!

ゲーム学科
2年生
瀬戸さん

Q 学校やクラスの雰囲気は?

A. 和やかな雰囲気です。

クラス全員の仲が良く、いい雰囲気です。生徒同士はもちろん、先生とも距離が近く、とても仲が良いと思います。学校生活での悩みからプライベートなことまで、何でも気軽に相談ができるのは有難いです。

Q 好きな授業は何ですか?

A. ホームページ作成が楽しいです。

HTMLやCSSを学ぶ授業で、ホームページを作成しています。コマンドを覚えたら、その分できることが増えていくのが楽しいです。凝れば凝るほど良いホームページになるので、やりがいがあります。

Q 現在の目標は?

A. スキルを活かして楽しく働くこと!

良い就職先が見つかるよう、資格取得に力を入れています。これまでMOSや社会人常識マナー検定、ITパスポート、等にチャレンジしてきました。また履歴書や企業検索などは、1年生のうちから準備を始めています。

Q この学校を選んだ理由は?

A. 通いやすい学費とアクセスの良さが決め手!

授業用のPCも貸し出しがあったりと、経済的な面でも安心です。また、入学試験で筆記試験がなく、自分の人間性やポテンシャルを見てもらえるところも魅力的でした!

Q 学校での一番の思い出は?

A. 鎌倉での課外活動です!

普段関わりの少ない、他のクラスや学年の人とお話する機会にもなりました。当日の行動計画を自分たちで立てたのも楽しかったです。



Q 後輩へのメッセージ

A. 未経験でも安心してください!

「ゲーム学科」と聞いて「既にPCスキルを持っていないとダメなのかな?」と不安になる人もいるかもしれませんが、知識がなく、初心者の方でも資格が取れました!ぜひ安心して飛び込んで来てほしいです。

PCやITに
詳しくなくても大丈夫!

ゲーム学科
2年生
高橋さん

未経験
OK!



キャンパスライフ

Campus

相模原ビジネス公務員専門学校 Sagamihara



- *相模原駅徒歩6分!
- *2020年に完成した新しい校舎!
- *エレベーター完備!

神奈川経済専門学校 Kanagawa



- *橋本駅徒歩8分!
- *近隣商業施設多数!
- 映画館・コンビニ・ショッピングモールetc.



Event

神奈川経済専門学校と相模原ビジネス公務員専門学校が位置する相模原市は、東京や横浜方面へのアクセスも良く、落ち着いた環境で学ぶことができます。

また季節ごとにイベントもあり、メリハリのある学校生活を送ることができる環境を用意し、みなさまをお待ちしています♪経験豊富な先生たちと一緒に「勉強する時は集中して、遊ぶ時は思いっきり楽しむ!」そんな充実した学校生活を送りましょう。



Teachers

経験豊富な先生たちがたくさん♪

IT系企業勤務経験あり!
一緒に基礎から
ITを学びましょう♪

牛先生

担当
IT科目



信用金庫勤務経験あり!
お金のことなら何でも
相談してください♪

黒瀧先生

担当
進路指導
生活支援

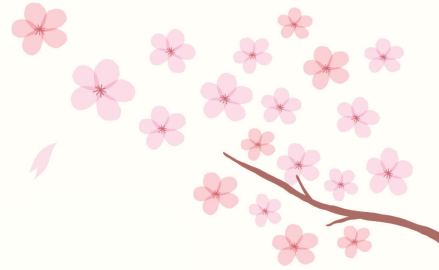

企業での採用担当経験あり!
一緒にやりたいことを探し、
進路を考えましょう♪

藤田先生



担当
進路指導
生活支援



企業での総務・秘書経験あり!
2年間はあっという間!
一緒に充実した学校生活にしましょう♪

湯前先生

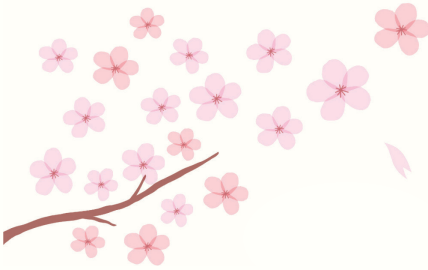
担当
進路指導
生活支援



留学生クラス日本語科目担当!
小論文や日本語の添削はお任せ♪

砂岡先生

担当
進路指導
生活支援



アルバイトや物件探し、
生活で困ったことがあれば
気軽に声をかけてね♪

アイン先生

担当
生活支援

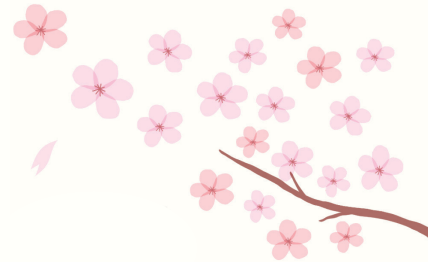

いろいろな業界・職種の
実体験が聞ける♪

この他にも授業の先生が
たくさんいるよ!

先生との距離も
近くて何でも
相談しやすい!



進路サポート

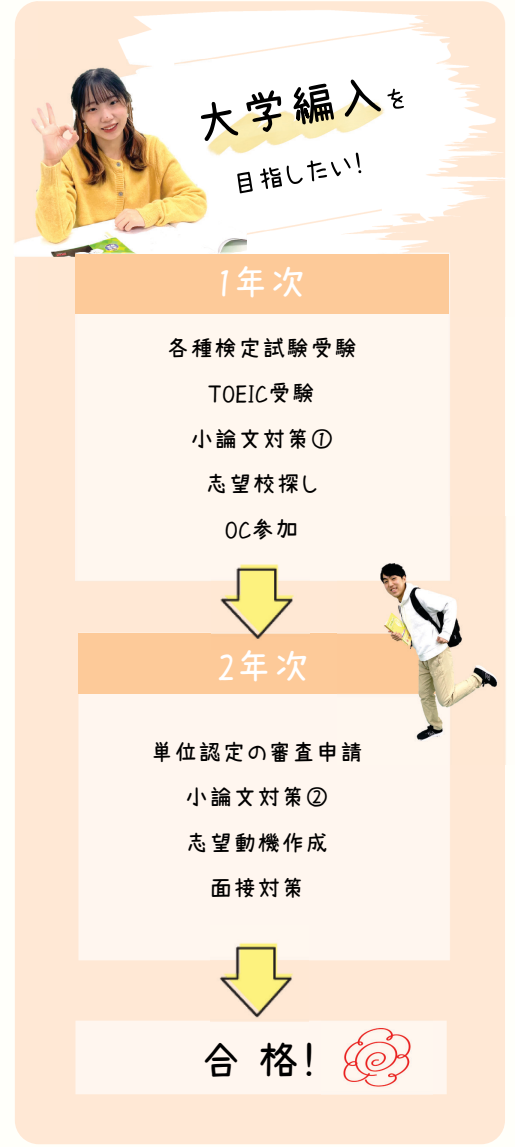
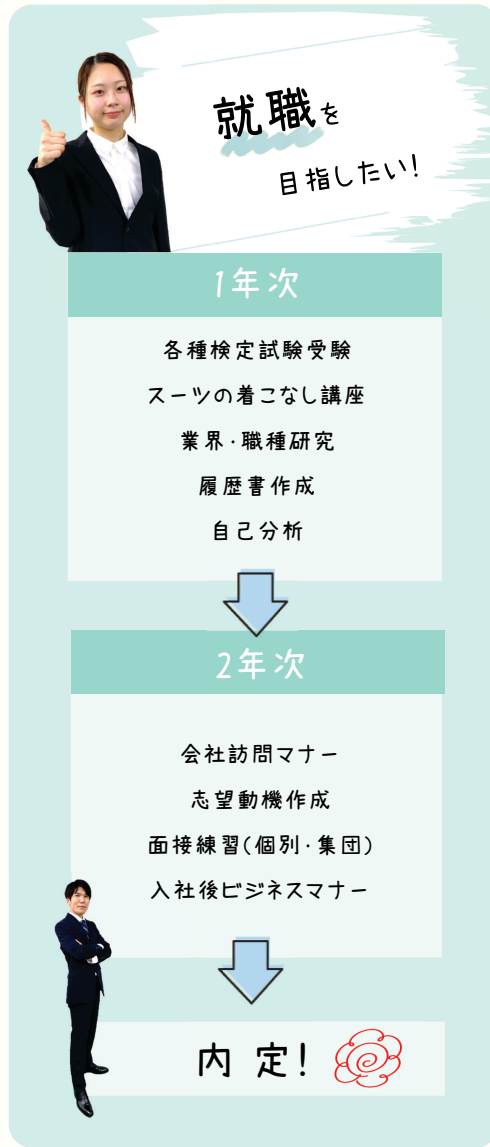

「就活ってなに?」「自分が何をしたいのか分からない...」そんな方も安心! 神奈川経済専門学校と相模原ビジネス公務員専門学校では、1年次から進路対策の授業が始まります。また、履歴書や自己PRの作成から面接の練習まで、マンツーマンで指導を受けることができますので、自分の進路にあわせた対策を行うことができます。専門学校での2年間を通して、自分自身と向き合い、一緒に進路を考えていきましょう。



スーツの着こなし講座



自己PR・履歴書作成



社会人常識マナー検定

充実の進路サポート♪



面接練習



入社後ビジネスマナー

さまざまな業界で活躍中!の卒業生たち

01 杉山公認会計士事務所 経理・税務スタッフ

最後まで諦めずに第1志望業界へ!!

就職活動は思っていた以上に大変で、一度は簿記の知識を使わない会社に決めようかと思った時期もありました。しかし、先生達とも相談をしながら自分の将来について考え、「やっぱり簿記を活用する仕事を諦めたくない!」という気持ちで就職活動を続けました。そんな時、学校経由の求人でこの会社と出会い、内定をもらうことができました。最後まで諦めずに就職活動を続けて本当に良かったと思います。簿記を勉強してきたとはいえ、実践とは違うと思うので、これからも勉強を続け、その道のプロになれるよう頑張りたいと思います!

商業経済学科
2023年度卒業生
高野橋さん



商業経済学科
2023年度卒業生
森谷さん

02 株式会社横浜銀行 カスタマーサービス職

先生と二人三脚で内定を獲得!!

早くから就職活動に取り組み、先生と一緒に自己PRや志望動機を作成できたのでとても助かりました。面接練習も何度も重ね、改善したことで、良い結果に繋がったと思います。自己分析にも時間をかけたので、面接本番でも笑顔を忘れず、自分の力を出し切ることができました!就職活動は本当に大変でしたが、内定をもらえた瞬間の喜びは今でも忘れられません。新しい環境に踏み出すのは緊張しますが、専門学校で学んだことを活かして、会社に貢献できるよう頑張りたいです!

02

03 株式会社FMC (キットグループ)

自分自身としっかり向き合い、自信を持って面接へ!!

キャリアデザインの授業を通して、自分自身と向き合い、長所や適性をきちんと理解できたので自信に繋がったと思います。また、履歴書の作成や面接練習はもちろん、会社見学にも先生の引率があったので、安心して参加をすることができました。入社前なので、まだまだ不安はありますが、先輩方に質問しながら一日も早く一人前になりたいと思っています。私が就職活動を通して一番痛感したのは、やはり「時間のなさ」でした。専門学校での2年間はあっという間なので、ぜひ1年生の時から積極的に先生を頼って行動してくださいね!

ゲーム学科
2023年度卒業生
山本さん



観光学科
2022年度卒業生
ヒエンさん

04 休暇村南伊豆 レストラン部門

お客様からも同僚からも信頼されるスタッフに!!

現在、休暇村南伊豆のレストラン部門を中心に1年程働いています。職場では様々な年代、国籍のお客様や同僚と話す機会がたくさん!会話のスピードを合わせたり、適切な敬語を使ったりするのは大変ですが、専門学校で学んだ宿泊業務に関する知識やビジネスマナーを思い出しながら、日々奮闘しています。常に自分の仕事に責任を持つことを心掛け、丁寧に業務に向き合った結果、「フロント業務にも挑戦してみないか?」と声をかけてもらった時は嬉しかったです。これからも様々な業務に積極的にチャレンジしていきたいです。

04

学費 & オープンキャンパス

“経済的な事情に左右されず、安心して勉学に励んでほしい”
そんな思いから、通いやすい学費と選べる支払いプランを用意し、みなさまをお待ちしております。また、日本学生支援機構の奨学金対象校にも認定されているので、お気軽にご相談ください。

修学支援新制度
対象校

貸与奨学金
対象校

Tuition

一度にまとめて安くしたい!

一括プラン

65 万円



- ◎ 5万円の減免制度あり (AO入試・推薦入試時)
- ◎ 期限が分かりやすい
- △ 一回の金額が大きい

無理なくゆっくり支払いたい!

分割プラン

72~74 万円



- ◎ 経済状況にあわせてゆっくり♪
- △ 年3回の期限に注意!
- △ 分割管理手数料があるため、合計金額が高くなる

● 基本の学費

学年	入学金	授業料	施設利用料	合計
1 学年	150,000	430,000	120,000	700,000
2 学年	—	430,000	120,000	550,000

● 一括納入制度 (減免対象は1年次のみ)

学年	入学金	授業料	施設利用料	減免額	合計
1 学年	150,000	430,000	120,000	▲50,000	650,000

● 分割納入制度 (1年次の場合)

プラン		1 回目	2 回目	3 回目	合計
A	指定日	350,000	5 月末 185,000	7 月末 185,000	720,000
B	指定日	350,000	6 月末 190,000	9 月末 190,000	730,000
C	指定日	350,000	7 月末 195,000	11 月末 195,000	740,000

※2年次分割納入制度は570,000~590,000円。詳細は入学試験要項をご覧ください。
※入学手続き時に教材検定費等として別途50,000円程度が必要となります。

Open Campus 2024

オープンキャンパス

個別相談会のご予約はこちら♪



神奈川経済専門学校

商業経済学科 10:00~12:00

相模原ビジネス公務員専門学校

観光学科 10:00~11:00 ゲーム学科 11:00~12:00

2024

4月	4.20(土)	5月	5.18(土)
6月	6.8(土)	6.22(土)	
7月	7.6(土)	7.20(土)	
8月	8.3(土)	8.17(土)	
9月	9.14(土)	9.28(土)	
10月	10.12(土)	11月	11.16(土)
12月	12.14(土)		

2025

1月	1.18(土)	2月	2.15(土)
3月	3.1(土)	3.8(土)	

2024

4月	4.21(日)	5月	5.19(日)
6月	6.9(日)	6.23(日)	
7月	7.7(日)	7.21(日)	
8月	8.4(日)	8.18(日)	
9月	9.15(日)	9.29(日)	
10月	10.13(日)	11月	11.17(日)
12月	12.15(日)		

2025

1月	1.19(日)	2月	2.16(日)
3月	3.2(日)	3.9(日)	

Access



【神奈川経済専門学校】

JR横浜線・京王相模原線 橋本駅より徒歩8分

神奈川県相模原市緑区東橋本2-33-5

Tel : 042-773-5729

Mail : hashimoto@kanasen.ac.jp

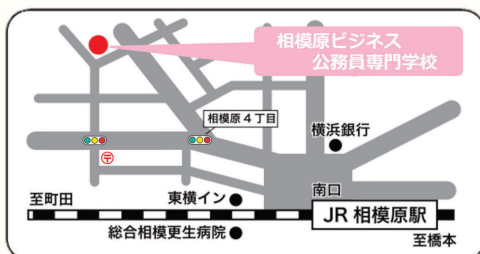

【相模原ビジネス公務員専門学校】

JR横浜線 相模原駅より徒歩6分

神奈川県相模原市中央区相模原5-3-4

Tel : 042-704-9778

Mail : sagamihara@kanasen.ac.jp





学校法人 神奈川経済専門学校



入試情報や最新情報は
公式HPやSNSをチェック!

ホームページ



神奈川経済



相模原

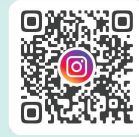

YouTube

